

24-09-2020 | Año 2 | N°64

Boletín de Seguridad Cibernética

Semana del 17 al 23 de Septiembre
de 2020



CSIRT

Equipo de Respuesta ante Incidentes
de Seguridad Informática



Resumen de la semana en cifras

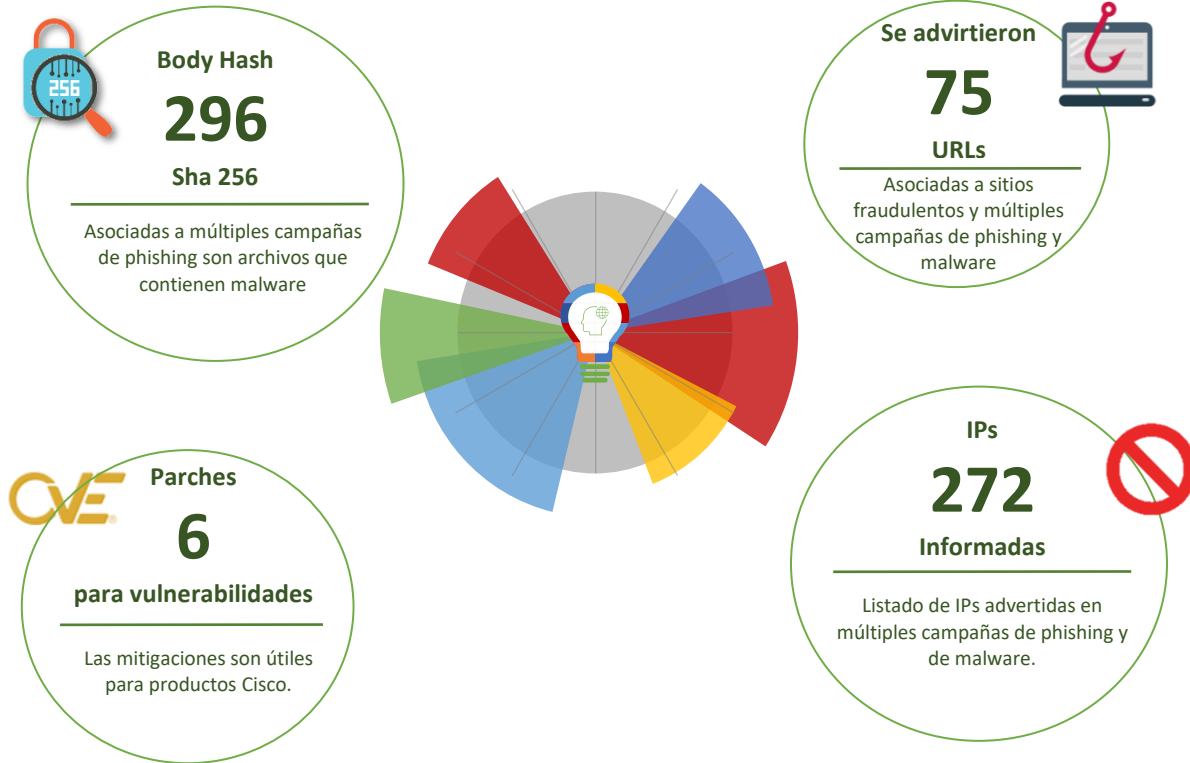

*Los datos recopilados corresponden a información publicada en diferentes secciones del sitio web <https://www.csirt.gob.cl>

Contenido

Sitios fraudulentos.....	3
Ingeniería Social.....	9
Vulnerabilidades	10
Indicadores de Compromisos	11
Recomendaciones y Buenas Prácticas.....	22
Muro de la Fama.....	23

Sitios fraudulentos

Imagen del sitio



CSIRT advierte de portal de suplantación bancario

Alerta de seguridad cibernética	8FFR20-00721-01
Clase de alerta	Fraude
Tipo de incidente	Falsificación de Registros o Identidad
Nivel de riesgo	Alto
TLP	Blanco
Fecha de lanzamiento original	18 de Septiembre de 2020
Última revisión	18 de Septiembre de 2020
Indicadores de compromiso	
URL	
sms-segurosanta[.]website/?sms=1	
santandeeria-sms[.]website	
IP	
162[.]0[.]232[.]238	
Enlaces para revisar el informe:	
https://www.csirt.gob.cl/alertas/8ffr20-00721-01/	
https://www.csirt.gob.cl/media/2020/09/8FFR20-00721-01.pdf	

Imagen del sitio



CSIRT advierte de sitio de suplantación bancario

Alerta de seguridad cibernética	8FFR20-00722-01
Clase de alerta	Fraude
Tipo de incidente	Falsificación de Registros o Identidad
Nivel de riesgo	Alto
TLP	Blanco
Fecha de lanzamiento original	18 de Septiembre de 2020
Última revisión	18 de Septiembre de 2020
Indicadores de compromiso	
URL	
scotiabankchle-infos[.]cf	
IP	
91[.]234[.]99[.]119	
Enlaces para revisar el informe:	
https://www.csirt.gob.cl/alertas/8ffr20-00722-01/	
https://www.csirt.gob.cl/media/2020/09/8FFR20-00722-01.pdf	



CSIRT informa sobre sitio de suplantación bancario	
Alerta de seguridad cibernética	8FFR20-00723-01
Clase de alerta	Fraude
Tipo de incidente	Falsificación de Registros o Identidad
Nivel de riesgo	Alto
TLP	Blanco
Fecha de lanzamiento original	21 de Septiembre de 2020
Última revisión	21 de Septiembre de 2020
Indicadores de compromiso	
URL	bancoestado-inicio[.]tk
IP	91[.]234[.]99[.]119
Enlaces para revisar el informe:	
https://www.csirt.gob.cl/alertas/8ffr20-00723-01/	
https://www.csirt.gob.cl/media/2020/09/8FFR20-00723-01.pdf	



CSIRT advierte de portal bancario fraudulento	
Alerta de seguridad cibernética	8FFR20-00724-01
Clase de alerta	Fraude
Tipo de incidente	Falsificación de Registros o Identidad
Nivel de riesgo	Alto
TLP	Blanco
Fecha de lanzamiento original	21 de Septiembre de 2020
Última revisión	21 de Septiembre de 2020
Indicadores de compromiso	
URL	bancoestado-inicios[.]gq
IP	91[.]234[.]99[.]119
Enlaces para revisar el informe:	
https://www.csirt.gob.cl/alertas/8ffr20-00724-01/	
https://www.csirt.gob.cl/media/2020/09/8FFR20-00724-01.pdf	



CSIRT advierte de sitio que suplanta servicio de streaming	
Alerta de seguridad cibernética	8FFR20-00725-01
Clase de alerta	Fraude
Tipo de incidente	Falsificación de Registros o Identidad
Nivel de riesgo	Alto
TLP	Blanco
Fecha de lanzamiento original	21 de Septiembre de 2020
Última revisión	21 de Septiembre de 2020
Indicadores de compromiso	
URL	www[.]net2flix[.]ml
IP	172[.]217[.]214[.]121
Enlaces para revisar el informe:	
https://www.csirt.gob.cl/alertas/8ffr20-00725-01/	
https://www.csirt.gob.cl/media/2020/09/8FFR20-00725-01.pdf	



CSIRT advierte de portal que suplanta a sitio de streaming	
Alerta de seguridad cibernética	8FFR20-00726-01
Clase de alerta	Fraude
Tipo de incidente	Falsificación de Registros o Identidad
Nivel de riesgo	Alto
TLP	Blanco
Fecha de lanzamiento original	21 de Septiembre de 2020
Última revisión	21 de Septiembre de 2020
Indicadores de compromiso	
URL	update-netflix[.]1net1[.]me
IP	162[.]0[.]232[.]216
Enlaces para revisar el informe:	
https://www.csirt.gob.cl/alertas/8ffr20-00726-01/	
https://www.csirt.gob.cl/media/2020/09/8FFR20-00726-01.pdf	

Imagen del sitio



CSIRT advierte de sitio de suplantación bancario

Alerta de seguridad cibernética	8FFR20-00727-01
Clase de alerta	Fraude
Tipo de incidente	Falsificación de Registros o Identidad
Nivel de riesgo	Alto
TLP	Blanco
Fecha de lanzamiento original	22 de Septiembre de 2020
Última revisión	22 de Septiembre de 2020
Indicadores de compromiso	
URL	bci-enlineas[.]xyz/cl/personas
IP	194[.]180[.]224[.]87
Enlaces para revisar el informe:	
https://www.csirt.gob.cl/alertas/8ffr20-00727-01/	
https://www.csirt.gob.cl/media/2020/09/8FFR20-00727-01.pdf	

Imagen del sitio



CSIRT informa de portal bancario fraudulento

Alerta de seguridad cibernética	8FFR20-00728-01
Clase de alerta	Fraude
Tipo de incidente	Falsificación de Registros o Identidad
Nivel de riesgo	Alto
TLP	Blanco
Fecha de lanzamiento original	22 de Septiembre de 2020
Última revisión	22 de Septiembre de 2020
Indicadores de compromiso	
URL	bancoestado-inicios[.]ml
IP	91[.]234[.]99[.]119
Enlaces para revisar el informe:	
https://www.csirt.gob.cl/alertas/8ffr20-00728-01/	
https://www.csirt.gob.cl/media/2020/09/8FFR20-00728-01.pdf	

Imagen del sitio



CSIRT advierte de web que suplanta a sitio bancario	
Alerta de seguridad cibernética	8FFR20-00705-01
Clase de alerta	Fraude
Tipo de incidente	Falsificación de Registros o Identidad
Nivel de riesgo	Alto
TLP	Blanco
Fecha de lanzamiento original	23 de Septiembre de 2020
Última revisión	23 de Septiembre de 2020
Indicadores de compromiso	
URL	bancchile-cl[.]tk
IP	91[.]234[.]99[.]119
Enlaces para revisar el informe:	
https://www.csirt.gob.cl/alertas/8ffr20-00729-01/	
https://www.csirt.gob.cl/media/2020/09/8FFR20-00729-01.pdf	

Imagen del sitio



CSIRT advierte de sitio de suplantación bancario	
Alerta de seguridad cibernética	8FFR20-00730-01
Clase de alerta	Fraude
Tipo de incidente	Falsificación de Registros o Identidad
Nivel de riesgo	Alto
TLP	Blanco
Fecha de lanzamiento original	23 de Septiembre de 2020
Última revisión	23 de Septiembre de 2020
Indicadores de compromiso	
URL	santander[.]particularesempresas[.]com
IP	217[.]195[.]153[.]104
Enlaces para revisar el informe:	
https://www.csirt.gob.cl/alertas/8ffr20-00730-01/	
https://www.csirt.gob.cl/media/2020/09/8FFR20-00730-01.pdf	



CSIRT advierte de portal bancario fraudulento

Alerta de seguridad cibernética	8FFR20-00731-01
Clase de alerta	Fraude
Tipo de incidente	Falsificación de Registros o Identidad
Nivel de riesgo	Alto
TLP	Blanco
Fecha de lanzamiento original	23 de Septiembre de 2020
Última revisión	23 de Septiembre de 2020
Indicadores de compromiso	
URL	bancochile-dispositivos[.]tk
IP	91[.]234[.]99[.]119
Enlaces para revisar el informe:	
	https://www.csirt.gob.cl/alertas/8ffr20-00731-01/
	https://www.csirt.gob.cl/media/2020/09/8FFR20-00731-01.pdf

Ingeniería Social

Muestra del mensaje

Nombre: Ingresar tu nombre
Email: temocco@gmail.com
Asunto: Ingresar tu nombre

Mensaje:
Hola, me llamo Jose Enrique y he detectado un grave problema de seguridad en tu web a través de un plugin. Con ello podrías acceder a su base de datos en cuestión de 5 minutos y extraer todos los datos y claves, si quisieran hacerlo. Le recomiendo que me llame de inmediato (599964936) o responda a través de este email para solucionarlo. Le estoy avisando. Saludos. Mi email es temocco@gmail.com gracias

CSIRT advierte de campaña de Ing. Social por falso problema de seguridad	
Alerta de seguridad cibernética	3RIS20-00010-01
Clase de alerta	Fraude
Tipo de incidente	Ingeniería Social
Nivel de riesgo	Alto
TLP	Blanco
Fecha de lanzamiento original	17 de Septiembre de 2020
Última revisión	17 de Septiembre de 2020
Enlaces para revisar el informe:	
https://www.csirt.gob.cl/alertas/3ris20-00010-01/	
https://www.csirt.gob.cl/media/2020/09/3RIS20-00010-01.pdf	

Texto de uno de los mensajes falso que circulan en redes sociales:

¡Atención! He detectado un grave problema de seguridad en tu web a través de un plugin. Con ello podrías acceder a su base de datos en cuestión de 5 minutos y extraer todos los datos y claves, si quisieran hacerlo. Le recomiendo que me llame de inmediato (599964936) o responda a través de este email para solucionarlo. Le estoy avisando. Saludos. Mi email es temocco@gmail.com gracias

¡Atención! He detectado un grave problema de seguridad en tu web a través de un plugin. Con ello podrías acceder a su base de datos en cuestión de 5 minutos y extraer todos los datos y claves, si quisieran hacerlo. Le recomiendo que me llame de inmediato (599964936) o responda a través de este email para solucionarlo. Le estoy avisando. Saludos. Mi email es temocco@gmail.com gracias

¡Atención! He detectado un grave problema de seguridad en tu web a través de un plugin. Con ello podrías acceder a su base de datos en cuestión de 5 minutos y extraer todos los datos y claves, si quisieran hacerlo. Le recomiendo que me llame de inmediato (599964936) o responda a través de este email para solucionarlo. Le estoy avisando. Saludos. Mi email es temocco@gmail.com gracias

¡Atención! He detectado un grave problema de seguridad en tu web a través de un plugin. Con ello podrías acceder a su base de datos en cuestión de 5 minutos y extraer todos los datos y claves, si quisieran hacerlo. Le recomiendo que me llame de inmediato (599964936) o responda a través de este email para solucionarlo. Le estoy avisando. Saludos. Mi email es temocco@gmail.com gracias

CSIRT advierte de campaña de ingeniería social por falsa oferta laboral	
Alerta de seguridad cibernética	3RIS20-00011-01
Clase de alerta	Fraude
Tipo de incidente	Ingeniería Social
Nivel de riesgo	Alto
TLP	Blanco
Fecha de lanzamiento original	22 de Septiembre de 2020
Última revisión	22 de Septiembre de 2020
Enlaces para revisar el informe:	
https://www.csirt.gob.cl/alertas/3ris20-00011-01/	
https://www.csirt.gob.cl/media/2020/09/3RIS20-00011-01.pdf	

Vulnerabilidades



CSIRT comparte mitigaciones obtenidas de VMware

Alerta de seguridad cibernética	9VSA20-00301-01
Clase de alerta	Vulnerabilidad
Tipo de incidente	Sistema y/o Software Abierto
Nivel de riesgo	Alto
TLP	Blanco
Fecha de lanzamiento original	18 de Septiembre de 2020
Última revisión	18 de Septiembre de 2020
CVE	
CVE-2020-3980 - CVE-2020-3986 - CVE-2020-3987	
CVE-2020-3988 - CVE-2020-3989 - CVE-2020-3990	
Fabricante	
VMware	
Productos afectados	
VMware Fusion versión 11.x para OS X. VMware Workstation versión 15.x para Windows. Horizon Client versión 5.x y anteriores para Windows.	
Enlaces para revisar el informe:	
https://www.csirt.gob.cl/vulnerabilidades/9vsa20-00301-01/	
https://www.csirt.gob.cl/media/2020/09/9VSA20-00301-01.pdf	

Indicadores de Compromisos

Se comparte a continuación el listado de IPs que fueron detectadas durante la pasada semana por el Equipo del CSIRT intentando ejecutar escaneos puertos, ataques de denegación de servicios o tratando de infectar con códigos maliciosos, entre otros ataques, para el conocimiento de la comunidad.

CSIRT recomienda a los administradores y usuarios bloquear los hash publicados en este informe, y mantener un permanente monitoreo sobre el resto de los Indicadores de Compromiso.

Hash reportados (se recomienda bloquear)

007235d5a7194d94f5ea60ef1b957c3cee5c1d97918ef115e77b1d4b1836577a	c8618d6f9b21309f69f302074b7325f512c2f3801c48fb53bc5dc0be273a2d2f
030e0ee7107ff862978624e9ceec877986b12f5b259b24783a39f427434c91b3	c8af77bd053b3e9c8723653741028b57b6e5f36632257811a39c3a3a1e95593c
03caf29484a047db9c68e15e6117f665c59b1cc6ea7cdacba9042f80149861b9	ce04dad796a1819d846a6a981c97426c43b0943deed734991bc6780eb54ba074
0500d9340ad3906abd3b1e971f21832f7e71b62f0f47ca9e6043f07d29c29bd8	ce745f41bc3c216b25b5d553cfff68854d633377995317973429dc64180aa89ef
073ee65dff4751d1ee820522c15601890a54b94c0ce8fdb89ac2aaf4e70aff	d3b837c6df7e17d6f6ff9c20066fa5b0064408935d62bacdd4c9b5791002b941
07d057a61d3df77ff64c6e81ebfa3e05ac6fb288ec8104f7b215032445fcd4cb	d5206a0b1514ad40eccdd27b132425fe7b268a6fba08985a87daabc5610b98825
0946fbc35f360b6bbf9c6f32f0ad0e3630135daf698b64158c3a8a3d5dcf192	d5c429c4328ca2510c9ec78834c9b3c371ca50de96bb8bec48f3fab6a1a60137
0a18fed225d22e39aff79199651d91a2206b781439ad8017da76ce668ec88095	d8092ebd1dafb6f74f40d0b5e236e0929ce4f53000a746b0cce454479e1afa98
0a30c4b942b9c613a9c5df445b932e1468358cbd04d1ecd613fd547da4ec84ed	d9136776aa622d131192ad6057163be608f8175df3ceaab3b72380ef4347eeda
0f01b7b50e1a0dc6b2330e0b7fcee6338ee666328dc8ce31efccce16391db8da	da91e943e4475d60a7763fe8897e1199a82cb9f050bb4817a461c6830ab9db35
12184c3b864ed546a8c1c0b94d18631228a2cd6caa38e1d6c332c113d327f21b	dd1cb961fe9680c172be2878bf67288e948776773447ae0282933d20158bfecd
1bf95dd5920c9ab0b519c10b39e7de04eff938ea86f834885f202a0ccc87d4bf	df7a50bd15f9506762d2492bd3761ef5fc3616e18e58b3bbdb427752595b9452d
1d188489aa0c86820ef03aef6d4c6737367a5872ca87080c9fb14670099d756d	e1dcf51254998cd51c81bdf72cc0ca5ce3bd5249bad513dd37805bbe67189356
1e68ebd904cacf30d35734935dc212a7484e063e1a3519783249d890572a19ec	eb55412e33a0dcd3acc09a29882750ed1c6a9d59b97f3e18ba646561c7492218
22f5f6c960c4008f562bf7d34f803b15610e0542c351a24a43d90c7d86a63df0	eb69b9be6192c0d26fa91bfc6247c949800323d4c9080a7bc994dfd73729b5e0
25c51061c2d3618e6fe43b514877f7abad46d648b8d3b9661d757ab481a3a4f4	eb93db527691d46d4761eb494d17f0fc10ae7212b8626ebbe81ea257d7d37406
2d22cb6bb2684459c707f30b23c49d03c4077803ebd1e4256c071f8d365ada55	ed870babea2de0e52c7d193a3d1c590ebc9b58e326b13d421575c849a0614287
2e08d4af746ba90b49a8af24bca94ae3e15bbbe98b5550b32046ef49208ba1bb	efbeef5b97080c254b5674ee470a114119acdb49a6704a6629ac542173ffd001
3794f324eaaa25b46f1e7f2d4c169c9839efa90483f52fd6816bd621f0984562	f16089d323106fe51c0b60f8098e387f50a0067ecd0c4154abbf196426e479d5
38e7fa7dcfa64e6daeeaa109f43d9c5cc104c0bc66873449b03ebe6eb6df03a	f25f5872f8809b0961baa78d9199b3e5c5b2ebfca71c5292814bae1f075d6c4e
3d2475f1f03f476fecdd00aa205c7ebb68b4f0e923250f5f095c597b19f394632	f295fb08c3fd8793f81c49a88ac2d2667227f8470982b827ea7a6e7f13350926
3e91e2dc00b6c65d2130de941da4c08808356d2a7f5de0ca3e32a11f25a6dade	f389d5b0daf967f20be0785425bd0b324a727aac7c1ef3e389d3ce585870875
4000d1ab30db6a5d94686c02f9a7e6e687231ff9bfd42bf56e3f9f1e8750ede2	f41df92a7bf31e22ac28e3e35cabf45f3be392f06c43b813eea05e2ca08f24bc
4a48c8e60fbeb16b73dc2ea00d3e61fda7c88c0e0318e47b735bbefb20e93d98	f60b14eb9aef1440e4442be571b62f5f18edd549cf3776719e58180f7a794c42
4e500dc20300e081376f4f6951330ba0b37700ae0b23ac5662a2e96e2cd9a755	f6809265a7460ab3d0e927c5fb9399a263172140778b4cc34f6698d9521b3b43
53fafa16b2ea840e72130c9fb45c5f43b99a594a2a86e318cff8650c032c3f10	fa8b31ee9f232ab9856497f15e1d151d36207655922c00d90a5895fb5e72e888
54ac560845b09ce00a48b604ac7c440331cbde4362839a3dbf14c378230bee21	fc2c9caa33f649146eb00ac5160458db212e0a280126996822178bf863b78033
5cc754b56ea15b372576406cb73285d5c74e09ee434b62bb955e5c02caca6b68	168e9d7b3555bd1d517adc98ad5158e2c094bcb9b9c90017e657bfe1dac561a5
5dcb34b82840165da4c8d3f693522093656d8731ab6ffade09c8f5d2b8376408	fc3ce01f00b27d8e980eb5f7fb99797ba7a8d456805072c96a4f8e06ed0278f0
606c981a35630090fe7df6ea2bd78be7c01eb20f5d266ba2432b209e9bf26eb8	020fc4a9191802efc056afb02146f51ca27f8143666c5890bce76bead2a398fc
653398829c8ce1b2f633827718cbbaa771e7028b8eb746b93f98753c9e4f474	06a2d92817cbc9a6aa146af0660b307d09c489e5272104f8336cf0e4abf0e0f2
6584db21f3b24953242d8d42e4ffa62e8026aebae9f5c6b5cae066f4c279370	112abfab0dfbb1240e98e0c678bc5d3ede2074a60794947fd6342e8ff62186a
6f4056b5788309662db3fedc3a283374030d298d547719366521b1e1cf795be6	119edd7d031bc99f2939e66f373d09cbb0e7764477f9e6f22219bc62c87e8abd
756815a0ad541c35d83925a96176c045f44ee3c61a1fb8641e14d6d7207c09c2	135b150b7ea1a24c7c8ddea3054657448457991dea76b3c0548d677f0c74284c

7584f6b7aedc7718d3df27ea387d19d0965e245dd1badd45a9f84bfe656fc7bc	150ebe5fe8b1ad7f9afa9a233b128fda84d8f35d3e5541d6cdfe9c9ea298bb26
7eef2ee6f6deaaa0411c93b5166573c267696a97acc6fe67cd10c7c1d49c8103	1937c56384e91c95e29834198a428c11b2e0f187c13d14d2530fbc0c488fc855
84015141ee67fd7d83bb8c912c6b0b32a1caf9d27e65b62d47494985973d0c45	19d863057e296adcd491909ccc021f8ec55f35afaad72ac6d985542ba14ca8d
897cbd1c3f685c12be9696f69d94e8ebbb076934b0c0f13e3ba293b935907dd	1b863b6fd2ae43cf2311b8ba393705449810c59bac454b0d666f1ccdca3f8849
8a3a2eecd83a01a3a12933b730e8ef7c752c7bbee0818f77940551ba926cf847	1d6604773dcc06fedd5664f01c0a515be47465bf1638f5b9d9bed05debcca83b5
906eb841dd00ed7c09bdb5dc7c0d3722f6313536e45201301a2db07d0fe04bea	1da444270d3fc7220acb4068beed413614777e84a378ab2f50c80940c5e01f9
923692821eb7f6837085e7bef93e95d87c7d841697e21fa1730ee5d217312f14	1e0e7d2681a3e9e867a6dcc1c47ace2c85c1cdb60f751585adff359da52f7c87
92c3884fbaf42eed1a9fe3e40b1d45e34f443dbf39226cd81b1a5d33541181c8	1e3c9b0ac0a8b2beeec2dd78f45466125d000b700477b1a4ead019fb8765f252
94035005c1b01a7ee5cdc000f6cc2128dd739606543d29b12949670c34ad78c	1ffe45aff1c0f5aa29bae90eae313b09ddb7345bd6be0e2d8c1daee921b873
94d5445a36c1741b9e7cf1a4a3d93f84511094b007a15afa0da3f586cf405132	236f77c28643d0ad263544a59652f3a3392c2de3e57ef1644b7d3716e5b87a96
9baf95e19acd9646921f0e0a86c78f2621f34bc485c4ca59c97e15cf200f403a	23a99c7f93d6f3e1798f885ad3c2dd8933de3b4ba4b0f7bd4f6b1acbb0f62515
a4a33971129c80d8e4a6f163b6df265fce6f94b64a1b973114dafa6af5da736	24306257f10fa52dc90a375cf2da46e707eb830678931255f4e64b4d08cc26ee
a8fbe20181a901e4ee77e91e558cb97c24abd0654a81d254124fc9dbcfce07a	2bce77e37a02a5cbff155aba8ea192feb12b12d8ab80be36a5b52c0a0940057c
aa61215227bbb2fc0c03a6494d4fe362360dcf90d7e78c8a2ec14936833a827d	2befde03a8e4ec4424b5f6e8511c4d6defb74836bef1665013719d557571c4b3
b709505d72068d9b8b222a2b52a8178f0b8fc95b0256124c72f2fbcdea4dc417	2f949a337c2746a62b0f22fdbd222a7783251f0b81a7332e4724a59da312369b
bccc6031b088f432a5b9d9303ecee6d9ba9da4ec4f85997f393f67e2d552819	35b9e8db53da775ca8c79da9f2e63c3cf67ce2f90a896a64d24ca55abedc5286
c0ccd8b4db157fc157f57b6b29b037d0a5f34e83c399a372b0a58e3495bcc49e	35dee3416f89fcbbeebf90cf22cdf495c1e6e21858491541afa065d70f5aaf2b
c536931bec7f39621f1f86cd9b7b49ba58e35ba7a7f6ce7b92724de491137e3d	3847572584d62adab30169786ea075195925510b11a108d173c5615e903fce8d
d05dfb23daae9a5649bfb3524abe2e785019321bafdc50d9dc3bcc48b2aa17d0	3f23e043ec5f9cfff70de63af83eb3341e88053cf11f03781e44e2ea4dde98ac
d0b4b470d5e23a36a9751cec3eb8c5e1fae85904ab8637b745f1aebca3aa8cd	3fac4eef01d6e39d6fd37fc25e0fef08191b65ab776efa82faecacec496118e
d30150c62052607c9dd68065e9bf07da7c7490bdc0be48077a770b13f28d77b3	41a009a3b36f1732c66fbc98e909c9d4d710c34ec1e2659a908453036fda5eff
d72ed0de937a76be853c584575728f2eb9cd72140deafb23f961c0c1ac7e8941	43eedbdf492f436a35cd9dc842910b7fd67940bacceebc6f3f70e9a8e7ecf90f
e373b51731dd9794dfbb3967839423a04999996ee921f1d3642d9fb53b0f107b	49691f870b7ca7b5d3c9afc41aca1dbf596dca7dc6792db9486764605416e19b
e4873536ba7b163dc9a87dd2dc7d447b502e63eaaebf88fc4635d423772db47	4bba9a7e75c30f59092690a7c7aee69fa75e0bac9834ab0ed5cc09a6c17b0800
ea3f4a83b149f5bf4590d75b36f3e23d864687e575245ed61200c8aa6c6db3af	4f01417931e4498a58f74e41c407ca92ea12ae6cce0bc3ea9a658dc10f8426da
fb0768a54c96daabef7659e5ec321d26211a023027f8beb9b9b5bf49f36d583	5278046daacc237354be9a2b1094f6a9467e317b17c959c772ed5a86e25d737
fd925205136ce3b71945709dfdbdda52ea8fd455f8e4e410f942ee48f893b76	542210ff4a5bdc55269d32986beffc517eedfd9dbf7c26aafc1ef038220a4d27
208f40ff3986f15d953ba3bdca93445f31b5939c95a5436c5815518327d2ca1f	542748e6ab5c4f07ab8d3e31c29b37c7bc4e9e3f9c00c160361db8ffca4dc6c1
792917becbf79eaddad804b21fa5d1ac324acdd1245eefb43fe73447ece15b5	5938520931f9ed2b806f384e82f9f2e7e3616c63f0c5859b030b2842831257e0
b1b0caa4e612bb0b00ac073e671a78aa8cad0550cd0a71836aa7fa6ed6249ce0	5f372ba83b4e460045bf89d95083311ae9fe891f74660915a0e091935f56e512
d44c754863d01a179f597a21118ebb8b2d18585cdae4bb79cd4b365c3bdb65e5	5fb89556a96d00b2c7f6258a6357bd12f815f0fcaef71c1c8cdec44184f84216
c1df39bf7228df647c6ad5ed28f653e89778acf9b4f70bb59bd624be6e6a59c	616b28a8c1379e490a31dcfa8e01abb0ead8f3123fefc1216d5d4cc31fcaf7c0
0020e188c36d8979a7ec8db44f478f06ba34151b329c645ee0295e4da96137bb	6219193ab505f1f7e8eda5ef6b8129802f45fd8ef3e680ca6e35db1fc1d397d4
008a4310ffa4fa955b66cc0504fe009ff9c3d7a64af080fab20b1fa37ebcbd3	627da70ae807d43827d68ed505588ad930a9e5c02c294477c5910f844b3a7c30
04b6915557c386d4219e56049dca6eeef6f30b41f45fb525d36977e248fbf4ec	63aa49136208c5b3c3fdbf79d9df6814edaf9a9c6a31f76f3141834d9a490790
071213621eabf1fc4875132e9bade6ab8f1b8311427be3fc1fa626449a7db799	66cdae8fb064c1b92895dd1dd613a3f3d3f01b65c8f37d42c9f515d203de38c3
0a8c05a023e92ddbd9daaa71047f0d7a14998bbec371cceb379905215e72eb5d4	6cc8da116475ce4deaf9f6695ad8d9c2e27bdb9f302a014d8b2d29838ecc1e63
0f6e2b102ee183970fd4cd6c768ade57707c3f81ab0344f6dbb523bfb48eda20	6f073ff25e7ceeab3e39f1e8a33a551c745a8383dfb94d29a61874f64c3d459
1148a9b34b21e97dbee2bd8eaf93cdf9c926f3e2f8d36f1feac85162d178278	74c188a6a2407cfd58a3ed22700082c711aad351ae21221d885d26bfc790e19f
13d74ade49feace676a6bb678121492f29faad5dfc83d2512b9ce9cf872a375d	77d0c8250e02def7791e35e8867734e4c830c7ffa95f8e0e701be87d596115d3
15cd0f229b423dcd756d1024d641a21b0061e2e04547e8df5d5f65dc5dd2e9c5	793e77d2b98f201ff9f43eca9d913d1704e9805a3023a48764b4f181dec5a6b
161e4ca0bfd4d6b5a32498efdf0925789c96dade106d8ea7aa59f88651d6f171	7f093d8e42d890b9ad76352b67e7f93797bb3d216bb73d1475f88fbc5c0f9f60
16c466c9a34276825061cc1d6bf641f7a9e054664917f59287f958348ea7b32f	8031c668f56e12d2f6e1d54f98aea8eca655f14e6dfa3ca6df9da76aaec004f4
17389359029c230735b515174e983f7b62d3e67a5a748aa3e6b97101e7970547	822bf2b02794470f42f2eb646aa3d5ea7631b31ad3541f2c8d92c58703545a60
1a42aceaa4155014a9159da8e257684b515d7dd15223615d0914bed0d3cdd9b4	837ed0acf5f1f465df7613386f67b0817a89f6373cdf856c7ba28dd5810ce33b
1df07b51bae05c06a37810d29ec72043b2d9f3e93c01e3dc13cb5ae1a03558d5	8484eed6aa77aaf0ab28db51e5e6e23de2a586daae41a4ffae26f67713ed94fb

22055214e6bab401a74390c5c50a66dd8c811fc1ffd6f11f6e5065371052791a	8b418d7e9d70f4af059c6057afdb2ac4e4d7dab67843b9ebfb323cc7193db567
249d6573f4f79e8743e529b8d1be6c11f86e83a53873ab864ed86b5cf603c92	8cc5c2cac74cb32f3bdfff422a3417cf6b138312ea60a7dca322fa1cf622c4f4
29a072fcb55a3231d48a7dcd2c01e5e71d3feafe5481f97c769e8f238dc2afa5	8cd2d5c58eba4f8ce1eb5d98da9bde8aa551ca76a05daa12477a9d860bcb81f
2d28c3fb76af933b4bd10700e1c3ff946374195bcc32aa28f1094cac53edcbab	8dc4d56ac0c48549dd45d2a7218b852b4fc81f25f8c74bf8d228d7ee62f867e6
2e1332fe0af839cf8653e25574866567fbd907418ab3f821c8203b7fbf321370	903faeed51c1ea48b931b7efe559647b04552b7416387f82d193cdf8659f9a3
306d1ce13f997f20616bd30e5b182990f8a7d6dea71f6b3df38bc80f7d8b4c73	952b656649c633a039c06ac4138ac005b789c82749170299de7fbb2a45f22a10
3475f021508155e05c2ad4c729997070701b4b70da27ceaa223e234818d17bf	961bcc779e5c8f97080dda2e4aa6477ea4dda91e87b2a30a7dfec761c10bf45d
363102d5d62b5a13fe239090e585b15622808d1cda217eb55338c838d0d6c44a	967d573b768e9025e9f4997bb0ad6f25909b19de3df1c07ecb2f3bf27d25caff
3783d48d644d88d9bf4bbb9eaa9b4f10b258447d45b5d8c2e49c5132cdc9284	98fa691c62658f7f608ff4c809168b82839c9a3d6277e91164fa90ca0b82283
38429e629d4112efe0a0932335bbe5288c920cc21fb98fe8b687c50083b0dbaa	9a0490b804cf03da2941b3e05d89e4ab63be25fdb976a45e163a428da9128b65
408b12e331000ac29de83635501b2c1ad800d8465e28a0a8054f10c4fdcb091c	9b0d27449e3bd097568f13100bb6e5648ee7bd17d45fc0ef5dfed7340f3d6975
40c5e845dd9c68f1455d7b8bb2f86a2424c9806b2061ebc1c0d350648abcca22	9b2e54c7dc090234cec9a231d69cc65e0de2ae16b4195f4e2a948eb1b5f479df
43b978d85da34d8b60a7555d0c1ca67e51817214b70f29e321eacd4c96f35051	9ce0fda63b011b98f04b81518cdfaa5fa1a80cc4321a67826a671ac3cf6f88e
43c3837187e6f34eb7edac59f7465d77c8cf6d28085d5e57643127c2b6519bdd	a0f3827415da6ca8e40710ef58154c84de9e5648bf462edd651b2031a5bb1bb1
46ad2f2a25d7dee67225d671b4f1cb4d037914ecf305fb9a6e4ab238ca0e2adf	a41cf958d1a7ddcc3b26faa0efebe7dae53debb485a9205626492c6d82615de8
47fc0c61caa3805d7cb0fcc8a8466dbf5cd34fd9456bfea6583b9ac2d83c0ae	a5cefc7eb57545e36ce9f59ac252dd0901cbac2b6d83bae4a92daae9f3f383a
4c2e0eb993086b06732458a5a42f48c2bbb25ded741787ec691d204a1dabfb67	a6f476f3890a16ab1bc37d4f9884aef3270268143283bb31b320f75d82f1bd77
4c6bf53f5192cfaae6652533f1980fc4c40016b9abd84823ebd3165a3d8bd024	a94c2c5af432da438e746e9cf551dd6b3c7645af7a509a8bd8a7b4cdcf76ad96
4e8b907a2a9db801e5ac5e63be51c941944aa0432de155955a9b8f7741387890	aae947a6fbfba87e976638fd5811037cfdbcb8527d1b048ba6dbf58f52928455
51e2f10760c025424d5ddff90e47c4c5ccb18e6278046917adc6d759d5293fd5	ab717e5c3fec9a2283b7b04ba69e5f1344848eeef001a651f22e9dcfffe3a429
54071829b4b4508a0a394debec0a2a4356443317cfc54b6275e61c95ab15c47	ae294bcc07b64f5a898b1af064a971832888045d642c39177b7cab238a3e269
5cb08cb2926e23cb8355faaddbae6145bed17286d387b8d9457ffb4ebabb3773	b13cbded7c8b0bc913d2efbd78176893ecb4816dfbd0d1715cd36792c819dba2
5ec5aff882ca324c4c0e35e81159d18f111e4a6fa0dee435619241b79f54b6c5	b18412dda71e0718d7d4611e0d842cf9069bcf7ac1fca1f81c8f2b21b96c6e
649529f320af5d12335221ae70d92664eb2a476315be7f085b6dfe42605a5ba6	b32849dcd78bed3bce0b66fadde16ad9682a48722af4adae2b691e0c9b42e623
66cb8b7e3c408598b6efbc2c9b2d39cb3bd28f6fab85e83e70b4e9a3f441a22f	b40afccaf6920cdcc037a3e153497ce4eb8cfc02655029c6115ea0ca348f0c34
6a0b69f7aa83a9052858c1c98fe25792ae8d393fe5133baefee848ba652038fa	b417104797f4a46f09ae4a32760e069d2a99787a0e86028e2ff2afe7c19a19f
6b78161b9c3d4717e2064ddcfc3fe652d76c4c35f530b2d82e54ecd821d3a04c	b508f3ffe6bc541fcc273e9ea061999a05e54fa2503fbb5669c5a05451e6c18
6c3815585bd2e5df3eb70a52a2037e856543ad93056799773d3fab15caca316f	bb98b86b64c3f9e8bc6fa56bb70aa5b059d4ad9b12481abd82310307fb4203c
6da711a4609e6f4f6db6fb5368b72739f1f855dbe340115bea811ab2adf1d8bc	bbdcea57a93545c1547d84896c3b0ba06e0110084a08e0faf341ca7d17286c28
6e26683ccfed3d5dbb964205faff056a1d0d31787f62c818210c0eedb64c6cb0	bc8a5bc4940efbf67a9ef69ff0ec41d879e7fdcf4eaf63782877a5e080c5c864
706575e5d0082d7a94ef18e6620759a2c6c4613605f22a40d89d6899ad9c2fd3	bf3d18989a7a63608d556b1d26dfbdfba74fa356e1afd7140720f67b69ee3b89
708309b221ff6e760c50955617dcde7aa522834ee429603f48f06721bcacaff9	c115496f1c00acee0ba2504206a523fc093e8c17d127a85a9fdfb88ae9625065
70e273a60af8784db64021a4c41e0f4963ee67a02c0c31deb8aacbf74149a39	c1ca24dc8545bac91d5ac125f6f887dec1dea26a1e889a3516bebe83136435d5
716299f97023ee3e7f0a20ad1843ee7284684da8a503b9031fdaf0aac7e81671	c387fb63a97e74c2e0055b44e6f8ff9c6dec7f0b30ef360ee11d48beb2315482
77c88c85cace420b9b8fe01b1306ee27674e3ec8a457d99302c980ef2e271a3d	c4fcd5b66279ef72d61e2a9eca50afc27c2ae449495b0fd805a953a161917f13
78aa5aefc88dc1507fd8e4ced4f0b664a2ace0b59bd6ed7cbc560ad2526fda0	c884ecee384466aa2277769f07888f2f8039ed3293f378229a20b976db70fd4c
79bf254e8cb902c7dd9ff133673a3989713d32b29450f5566a891017d7af0c69	c92bcf1609664dfd1d2c60ba1ab0e97035401c70f259aedb7baf21ff50858908
7a5be8b684f705a6123279518f533f46e5a7d8a94701304b10d5baae90e7325	caccc73fe0b1a846ce5db5b68df9944399d4e815914863904d301d1eacbbfc81
7a69f4936890bbd4971317e9a2abf4042add105e51a3da5fe2be1251a9a68ae7	cc397323aac6d5728bd6f66a25a0add855503665aa784314b35bd74230167b3e
7bb2b4a62517503be95b36a3562986f98d607a5eef79d8a7edd5e59f9d3f3bad	cc6f439790adefc15c4fd55de423b72233b6b1a3253791e0ac82ee7b7dde7c0b
80736dbe32ba1e416813f207d8fe0005b5b1fb82de7fb3c21c2879555d9fdd95	cd08327c6ffe69ef48b30c44c3b2e0ababe84677faca8f43ac0a390d094b59ac6
8306507a240fd0a22a0e7ee6d5ecff4f1bcf4af6593f623a2dc04d495db6b6ab	cd8257807693ea3daec44282c380eb7b613027519f0477cf2691b823103cda3
851fd02abf32e369f4b08297f93ac251675acb8defcf3b99c8a8b5454fce6732	d0f72950712fb33ad40bae0723e94301e59a3eb32a87aa82989fe66f103d1d0
871e9f5f83bdc95cd1146efadfca928251886fbcbca5671e65906f40d73842f	d5925a52ac9cd59de6d9a5006d99886c79175fa1b26006effce8f26ca1a6385b
88e70675e8bb6bcf050a8f72f866610461a8b501c4f1927a57d5179a60e62a4a	d59bec606191bcc48ead99bfd1d41ca466a5ddae36ad53d7bbe0d8565bf23013
891b1ca7ab4588a59a9153d2a04dfef15582a39706600a2f83245c21996ee1c1	d76beb9930507246b89717374cfb17708c1620872fa103ad612809908b455615

8b715486177d94e4ddb9597cc0f0751f9221b1175624648c8d2c9cac5688f644	d7e6b58a53003197d5e7c818771c812ae9621302b4cccbe2c4f9ed425510bc
8c3a4338d7f182b5a61fca23d6848bdf9a3bb775d6c5c938b82cfb845aec45a3	d91e9349ab4df077584264bad344c50f71f2386b476dbd88444e97504e11d6
8cf99819e665251e09683709481fa303e75c47a43714685d2b73a28d66d1a341	d939fc980e1dc72f43d168544b390c6e79d33571e1dbca6aa4f777985cd80226
92ee99cddf841cd67c677d847968d3a0eae00d1fbb107b8da485b9a6ba4c608	da70616307607ec5010de6bc4f9d01785fee4f96a316e839ab7e76751608b734
952bcc2e208ef1c310a5acb4a29e3c40573c0cf06d3aa9d9668e5b006cab9be5	daf48802c147b3a9b05680fdeae618c6dd173e140fa01ca6c837090b3562b479
9604c505b9032d8523f6c638bad33e1e0a864f8550fcd12eab4c966ba0262fd	dbdde5bfb615b005b30c7eaaef1d7f77b12d7532a368eccd909cf0a763f2e84f
96735017ad1f5d0f0b3e18acd9d8d96446108cdac5b2a74b2a526d6943077	de448097c8aacff1558f2330f59ed862b31617a222666d76511963ab4f69d4da
992275c98caf603507117c6a84326bc0f5820f0f29fcf9e129d19a6e45035265	de97fc2ea74ce84334625f5320d6de6852678700742a58a74577867853507224
9f90f4f9ee88620fc0c3ac7c5115fa3b62bb25ab7d4c4d5cdd7c5115e478d623	df9c4ecfa7858a0701bd023ae6a1c9efd2b32ddafcc27a0aede80a72bbc0ffb0
a03ab911b4e2c58364b3f52c1273651beb5faeade343bb8e18085329fab85c3	e03fbff8b790ae8b16fc3ff14808af211ce6dd07d6ad6d8db2d73c685db6c
a251ed10c1fd800ce29ee677e75824b9be9ee6057940fee3edf2a8241f98be10	e1258f72488623713fcc6e7804ddb3287160b9b0dc0bbf1c47b27a1b85121c
a37f74acd4e0dae148467f7004339fc3dd54e34eb6bb7c3dca20a13edd09b41	e1777a219bd26ac6012aab2b12881b59cfc96b8ffe4ead80f73ff6c677e602
a5346b502e88f925cd3328e14de6e7e06fa8beeced55e2c0a71aa6565c4b0762	e5393bee26b731a4036fdd9744d6b4f51d3d3ce1387b402ba4d69f2e6662d58b
a5ba345cebee3bdb28b3ccff6c7fa8b6d2e0cf0a6fab021e22c3bfe1d5362dd	e81e74000ea8eda92b7ea067ec556f549668b5c151d130fe2ef9dba7d0932e49
a6069bc2639765c608f1c427563211e04fe29d5f444a0e3b2546372274cdd066	e9cea850b7a645238c9b39eb7a1faf8093f63bcd9ab044d572ed112556c8ab71
a72cb85eb641caafb5395d7d4ce0a871385cb17a535d9e8971f3e82f862282f3	f3bff2146ab25f4f0f412c2fd7838a651680ce694b4cbcc5b0137dc5a16bfe8d
a8516766300b452a46b02941f4c26fb6b396ca990d85f6e0b7f660e2c3129e05	f3d1c3c53293c401bc39848174a8b6877d25542de861e94b8e6560c63a4e94e6
ab528db4cb099ac282d5ed43ee1bb14b101e77e15329937001f25bbf2d460814	f670b15373579f87448e50df923861b91cc62422a7616168d42348cb2665d396
b0c1e64b3b04df99668587d56d89c513ced13de50d8596e1d49a2eac66c96049	f7561790eb64bec3a2d4c3bef288b826285ba9af1ddb3d05c1308778884a4052
bb776786e29fb95d8941977837d5eedc6aa279d723726fbc82eb3413ea58d9b0	f81d5312b7940d774fb106288f7d5e545b836b688c9f7ef7defac9cfed8c7852
bebaa4ece5b8a1ba779fe4face347245efb3bebbc331759ee4dccc69ceb14877e	f835298b1c8c16f07844bf4501a6666fd880fcbf341425f042557972c97070b1
c526bd959b3c86c8d12821c511d2b8d82545dab3d76087773427d8b98129d5e	fa0782cebb02bb8d415be6fe5eebe99c675caba612cdba2789d6657005e3d4c3

Archivos reportados (se recomienda mantener en monitoreo)

65.254.253.158	150.60.129.240	89.248.52.53
67.205.166.180	150.60.159.5	95.211.208.58
74.220.201.250	150.60.164.253	41.220.139.169
74.220.223.244	150.60.170.254	80.247.226.157
98.142.235.184	153.128.48.12	83.149.156.115
139.162.211.168	153.128.48.70	83.149.156.115
184.168.200.140	153.128.48.76	125.214.169.206
190.107.176.215	153.149.141.166	150.146.204.156
193.169.253.177	153.153.62.101	162.242.144.102
198.178.121.238	153.153.62.4	177.154.132.155
202.191.119.101	154.0.166.29	200.195.135.234
207.180.249.200	154.66.197.25	209.137.208.214
103.27.207.142	155.254.31.51	209.137.208.214
125.99.252.7	156.38.206.50	213.227.155.214
138.68.62.81	156.96.62.52	213.227.155.220
148.251.27.44	158.199.221.240	213.227.155.237
153.153.62.100	164.160.89.136	216.104.163.134
161.47.110.149	173.203.187.68	216.104.163.134
161.97.65.142	173.236.35.11	217.112.181.223
161.97.65.142	173.248.132.40	103.217.92.208
173.233.83.158	175.29.184.59	103.253.68.92
185.22.144.142	177.154.132.162	103.48.50.243
185.22.144.142	177.185.203.4	103.99.1.144

95.128.74.33	179.188.7.224	129.232.203.67
210.2.153.132	180.131.137.172	133.242.80.223
210.245.23.20	183.91.6.117	156.38.142.27
212.39.90.96	184.175.80.247	162.144.93.130
217.61.130.193	185.153.204.233	162.211.81.41
217.61.130.193	186.64.118.46	168.95.7.122
217.61.130.193	189.113.175.55	172.105.10.20
45.137.22.45	189.126.112.58	172.241.27.7
50.31.134.17	189.254.206.106	177.125.32.179
54.240.8.16	190.210.132.98	177.153.11.14
61.20.35.131	191.252.30.130	177.53.143.44
61.20.35.22	192.185.146.130	179.127.61.82
62.149.156.66	192.185.146.7	179.188.7.181
65.254.253.24	192.185.45.91	179.188.7.188
65.254.253.44	194.126.104.244	179.188.7.226
65.254.253.54	195.167.195.169	179.188.7.244
65.254.253.61	195.167.195.170	179.188.7.25
65.254.253.86	195.201.220.219	179.188.7.29
65.254.253.90	195.219.57.223	179.188.7.46
65.254.254.66	195.72.195.33	179.188.7.87
67.209.127.72	195.83.226.44	179.188.7.94
67.222.45.165	196.11.146.230	179.188.7.95
67.222.45.220	196.36.32.236	182.183.175.59
67.222.49.151	197.234.237.20	184.69.215.250
185.222.57.195	202.78.202.4	187.60.210.111
186.202.7.105	203.154.39.142	189.126.112.66
186.202.7.17	203.160.31.79	190.61.219.128
186.64.116.167	203.94.92.210	190.85.139.51
190.6.77.242	208.66.188.229	192.154.225.12
191.252.30.23	209.195.1.90	193.252.22.211
192.185.179.26	209.85.218.44	194.135.87.23
193.107.29.98	210.129.49.174	198.46.132.146
201.140.166.4	210.134.90.3	198.98.53.128
201.140.166.4	210.253.216.111	200.155.112.13
203.183.80.2	210.253.216.116	201.150.39.117
209.59.191.1	212.111.40.29	201.171.247.23
210.196.193.64	212.68.36.101	201.76.49.199
69.64.34.152	213.205.37.21	202.158.48.237
69.89.18.232	213.217.40.74	202.169.38.136
69.89.22.3	213.225.200.95	203.191.33.99
69.89.30.159	213.227.154.53	210.122.16.17
70.40.201.62	213.227.155.194	210.131.4.100
72.52.197.97	216.126.197.82	213.227.155.21
74.220.194.83	217.108.153.75	219.87.164.99
74.220.222.55	217.109.171.66	220.247.224.44
80.80.228.81	217.66.226.175	220.247.224.44
95.128.74.33	23.106.215.52	23.227.199.96
119.75.238.18	27.34.158.146	27.111.8.12
37.49.230.213	41.220.162.45	41.76.203.24

103.252.254.39	45.117.80.159	45.137.22.90
103.252.254.96	45.153.241.90	45.70.42.24
103.74.120.36	61.118.32.8	46.101.6.123
103.8.24.77	62.149.156.72	46.4.128.241
104.148.61.185	62.149.157.208	60.249.109.29
104.194.10.137	62.149.158.140	66.226.72.60
104.47.33.55	62.149.158.155	67.43.12.208
104.47.37.52	64.64.4.134	80.88.95.61
108.170.24.122	65.61.38.187	81.23.32.141
118.69.204.195	67.23.238.29	81.23.32.165
119.235.26.227	67.23.244.67	87.247.177.72
119.59.108.229	69.73.181.144	89.31.135.18
120.136.10.68	80.241.231.192	91.205.174.74
124.241.201.105	80.241.231.192	92.42.39.88
149.91.83.179	89.185.144.16	93.47.173.116

Correo electrónico (Se recomienda mantener monitoreo)

eghurtado@pgjebc.gob.mx	muhammad.farhan@mobicom.co
account@pg.co.th	muhammad.saad@friendcorp.com.pk
admin@entel.ph	natalia.leshchuk@msc.com
administracion@fescapsa.com	nepomuscene.nkurunziza@smart.bi
anderson.sauer@agrocot.com.br	nevzat.gocer@alihakyaosb.org.tr
andika@e.pthunga.com	ninabuck952nlakf@gmail.com
antrepomersin@martasgroup.com	nitishgupta@cheemaboilers.com
ariel@hondamegatama.com	northend@vodamail.co.za
arif.goncu@akcadag.com.tr	nos-kyoyu@no-system.jp
arm@arm-bg.net	nouman@pioneersystem.org
atencionalcliente@autocolor.com.gt	operacionalbel1@jatex.com.br
audit@chase.pk	phillip@brownville.org
auxpessoal@escritorioalmeida.com.br	polafutj1xahyz@gmail.com
ayber@ayberteknik.com	priya.rana0@dhl.com
bm.dps@saptasaritama.co.id	productsafety.idl@irisgroupbd.com
BNR@ciegolde.com	proveedores@tecbeton.com.ar
bodega.gye@romanliquors.com.ec	quality.idl@irisgroupbd.com
carlos.gutierrez@grupocobra.cl	rachel.poldino@altaloghomes.com
celina_duque@coomeva.com.co	repartition@gpbloc.ca
centro_caixa@assess.com.br	rh.miguelpereira@belot.com.br
courses@philip-son.com	rh@acabados.com.mx
cs@asiainsurance.com.pk	rioghazala@hondamegatama.com
danaminis@rotecautomation.lk	rnichols@dallascounty-al.org
denkiya@clio.ne.jp	robbie.abraham@ballymenaguardian.co.uk
editor.jpjs@rimedjournals.com	roberta.citterlo@brevettistendalto.it
eghurtado@pgjebc.gob.mx	robikris22aema@gmail.com
fernandez@interdominios.com	russell@propertypartneronline.co.uk
gdisalvo@transtecservices.com	sakado@showapg.co.jp
hajjia.huang@auscahk.com	sales@almadaco.com
hhuerta@glavima.cl	secretariat@gauthier-avocat-grenoble.fr
hr@thienhong.vn	senior.electrician@kgatelopele.gov.za
info@biohermes.com	seriados1@jaelimoveis.com.br

jose.opazo@transportesbermudez.cl	shisunplaza@nirai.ne.jp
kamil@belgium-mep.com	showroom@applianceworld.co.ug
kennith@ramenocof.cf	slade@iburst.co.za
k-ishizawa@okhotsk.or.jp	sonia.curcio@tuninettsrl.it
laura.romeo@unsic.it	stipo.zecevic1@zg.t-com.hr
limoges.1187@jlrfrance.fr	sugbsimo50hfnuv@gmail.com
livia@ferrovelhojacare.com.br	taiyou@denyuusa.co.jp
maftuhi@barata.com	talento@cartimex.com
marija.milic@delfi.rs	t-hiroki@seikitokyu.co.jp
marine.opallah@kemsaco.ke	yuyun@att-group.co.id
matteo.cortiana@plast4labs.com	jonespatr72yvao@gmail.com
medicinaocupacional@vyt.com.pe	4s@4scontabil.com.br
merchant@writexperts.com	a-ahmed@cyber.net.pk
nishchithh@bejealous.com	aconta2@sng.com.ec
no-reply@dhl.com	administracion@serlotransmega.cl
rohit.kathuria@corpseed.com	adrianadeveras@coronelviviada.pr.gov.br
rr-fey@rimsy.de	Ajay@701.gonbino.ml
sales@rouletcompany.com	alfredo.garcia@dicisa.mx
sales@tajurbangrains.com	antonio.marcio@itaacos.com.br
Sally.rivas@balmoral.co.uk	arcabal@arcacoop.it
savithri.da@cognitiondesigners.com	arif.rahman@mitratech-ku.com
shinko-m@kyushu-shinko.co.jp	autorizacionescentro@coomeva.com.co
snoww@fireacoustic.com	b.tschantre@jura-nord.com
solucoes@expressocanoas.com.br	belatedlyp8@acct034.prod.chi.netledger.com
spiedra@creohav.co.cu	Bijith.Nair@mannai.com.qa
s-satou@rose-bs.com	bruce@columbusddb.com
stian@nytrapp.no	carlemau296zqinu@gmail.com
tausif.raza@chase.pk	cet@cet-italy.it
tsala.cornelie@anorcameroun.info	chivan@cpow.com.kh
Vincenzo.Ripepi@meuencartedigital.com.br	claudia@textileandco.it
wh.suprv.qtr@midasfurniture.com	claudiogoulart@pinheiralmat.com.br
yao02@gaspro.jp	compta-so@sundeshy.fr
zinhle@virlmicrofinance.co.zw	contato@talenttare.com.br
jsud@leadingecuador.com	contratos@fleshtel.com.br
virgozhang@transwellogistic.com	contratos@wsa.adm.br
natalia.leshchuk@msc.com	creditors@ictglobe.com
info@tradentradeintl.com	custserv2@dalogistics.com.my
raul.fresnillo@grupocunado.com	d.chachi@newl.co.tz
acrelabsuae@gmail.com	dan.pentony@braidco.com.au
market6@tzwengge.com	danielle@csscommercialsiteservices.com
hironori-hattori@hattori-kuucho.com	diuler@graficafinetransfer.com.br
zuzak.kraspol@gmail.com	ebeldong6ulja@gmail.com
adolfe@ibits.co.za	eko.suwito@mitratech-ku.com
almojarifado.externo1@hitechblindados.com.br	elisandra@rohden.com.br
andralbi54qfew@gmail.com	enquiries@campervanuculture.com
anorouzi@madavi.com	entregasconfresa@altbrasil.com.br
auto-suica@tdm.co.mz	erkankaya@bytekstekstil.com
azadia.azzahra@os-selnajaya.com	exceldisfs@fb-lanka.com
bongani.pakade@ecmel.co.za	expedicao01@g5interlog.com.br
bookingweb@klimahotelmilano.com	fernayes9riywr@gmail.com

boris.brumen@aon.at	francisco.rivera@tractoresdelnorte.com.mx
cantho3t2@anphuoc.com.vn	gaurav.sharma@guptaagencies.net
chau.nguyen@hlp.vn	geoffrey.murerwa@kemsaco.ke
codyhuey981lsqft@gmail.com	gilles.arate@enac.fr
comercial@electroair.eu	vietnam@jiudeh.com
comercio@comunefdm.it	wouter@thecourierguy.co.za
compras@7llantas.com	global@jpbarker.org
contato@caipiramadeiras.com.br	golasage265nalix@gmail.com
cu.houston@celerosft.com	rowan@marbleandcement.com
cu.newdelhi@celerosft.com	rr-mes@rimsy.de
debora.bellacoza@3bimmobiliare.com	sac@newness.ind.br
delal.b@hcg.gr	sales@almadinafiberglass.com
detection@rstnam.com	sales@gmeesolar.com
dgs@islesaintgeorges.fr	sales6@arabia-co.com
diseño.industria@maxser.co	sampaio@orcalogistica.com.br
dp@masterescritorio.com.br	sawijama5byzuh@gmail.com
dp2@revalle.com.br	seguranca8@matricial.eng.br
ebisu@holichotel.jp	sendallmail@summitmotorsltd.com
ehab@valtrans.org	service@sosonline.com
eigyo@ai-light.com	simone.canu@cnr.it
elettorale@comune.pimonte.na.it	stiklas@aulaukis.lt
elettorale@comune-monserrato.it	superbo1@soportegrupocant.com
elizabeth.collelan@duvalay.co.uk	suporte@tec-wi.com.br
euclides.ti@qualiconsig.com.br	tingemais@tingemais.com.br
finance@gwmvaal.co.za	usri@harbarindo.com
fleet.ops@uniatlantico.com	vendas@frigoweber.ind.br
fmc@hcg.gr	vendasrv01@rohden.com.br
forkeigo@tree.odn.ne.jp	ventas@bitumix.cl
francis.wainaina@lft.co.ke	helga@hoschka.at
frederic.andurand@lagarrigue.claas.fr	iftikhar.ahmed@apag.com.pk
gestioneincassi@albafooddistribuzione.it	importunateslqu2@backend030.prod.sea.netledger.com
gflavia@tin.it	info@cinartrans.com
ghanshyam.sharma@reedexpo.co.uk	info@kathimerini.gr
Gokul@eagle-bc.ae	info@leguards.com
guadalupe.guerra@grupoferreccentro.com	info@libopower.com
virgpris800egx@gmail.com	info@shunthai.com
vshersteldienste@vskrd.co.za	iriso.taiwan@msa.hinet.net
vu.nguyen@artjsc.vn	isabellgreg171aa@gmail.com
wandjoan59vtdo@gmail.com	isabellgreg171hohj@gmail.com
watanabe-takahito@kansai.or.jp	ivan@bohman.com.ec
watron@vodamail.co.za	j.enriquez@inventarios.com.mx
himanshu.sil@technico.co.in	jackson.rodrigues@multicobra.com.br
hiroko@miyuki-k.co.jp	jacqalon41moa@gmail.com
huong.nguyen@thuanle.com.vn	janjirak@biogenetech.co.th
hyougo-j@nankai-gj.co.jp	jonespatr72vano@gmail.com
inciso.cairoli@lavalattea.it	jos@chackalathcorp.co.in
info@msk-eco.com	josekyle766ecyu@gmail.com
info@tf-investment.com	judivalo036zyeok@gmail.com
info-tokyo@kensho-alc.co.jp	kamaludin@rpxholding.com
iqbalkhokhar@hrlpk.com	katryn.yap@padini.com

isendana0apa@gmail.com	ketcdutj170ueqiv@gmail.com
ismael.hernandez@tractoresdelnorte.com.mx	khiggins@goldenempiresnf.com
jacot@glasfitkzn.co.za	kikaku01@shinkoglass.co.jp
jacqalon41qlv@gmail.com	kingarr459tcvo@gmail.com
jcrosby@hunt-construction.com	kimluong160801@jeongsan.com
jennifer@fivestar-log.vn	Krodriguez@regimentcc.com
jihad@dynamic-engg.com	kyoei@kyoeikinzo.com
jonespatr72opiq@gmail.com	lambertkeng249avfuc@gmail.com
kanou-n@seikenn.co.jp	laras@e.pthunga.com
karthika.p@iap-india.com	leon@ms1.blackbridge.com.tw
kats@kats.co.ug	liauw.sugiati@phintraco.com
kelly@sinete.com.br	lisbethm_rosero@coomeva.com.co
kelnanc57cqeky@gmail.com	logistics@ketanpharma.com
ketcdutj170djyyo@gmail.com	lucio@newness.ind.br
khuetq@haiancorp.vn	luthando@bizextend.co.za
kky0430@miraelee.com	Mahmoud@gmail.com
koepketemi17jses@gmail.com	mairie.isle.st.georges@wanadoo.fr
l60manager@e-npw.com	malvarez@toyotasanjuan.com.ar
lacejoly2lan@gmail.com	man2404@breitkopf.com.br
lee@feltex.co.th	manglore@econshipping.com
licitacao@abudhabiconstrutora.com.br	maraba@bendo.com.br
liz@cockbillgrant.co.uk	marilore504jov@gmail.com
lucas@giic.me	vijaykhetan@vtexcorporation.com
lui_fernandez@maiconmetal.cl	martial.langlois@ati-export.fr
madusanka.r@sierra.lk	mcleane02@nmail001.na2.netsuite.com
mail@peritocomercial.cl	medinaluca1byq@gmail.com
maryg@chronosgroup.ca	menor.faturamento@markologistica.com.br
masaki@technoflex.co.jp	mesbah@goloramltd.com
massimo@cambioni.it	michhyma42wa@gmail.com
masud.rana@fvg.co.jp	mireille@be-lightingconcept.be
medinaluca1ipe@gmail.com	naga@tmy.co.jp
medinaluca1ufyp@gmail.com	naixingwang@hotmail.com
meriemferhat@ac-montpellier.fr	Nhung.Cam@dhl.com
merlimau@megamart.com.my	operacionesbun2@aereomaritimo.com.co
tranha@aov.vn	ovelazquez@saludbc.gob.mx
valcaraz@grupo-drivers.com.mx	pedugjuf5awao@gmail.com
vendas@iluctron.com.br	pedugjuf5cukus@gmail.com
ventas.gye@romanliquors.com.ec	procurement7@jep-co.com
virgozhang@transwellogistic.com	prvs=153521205f=yohan@davegroup.lk
Wonderboom@5starfit.co.za	ralpzand8ami@gmail.com
michhyma42nhafe@gmail.com	renato.rodrigues@rp3x.com.br
miodrag.laketa@cip.gov.ba	rezaei@amoujfarayand.com
miura@msk-eco.com	rob@dolphin-fire-engineers.com.au
miura@p01nt.jp	rodehora0hesos@gmail.com
mjuan@pccity.es	wendy@sayerins.com
moge@nacs.org.pg	mohamed@firstlawyeruae.com

URL

https://www[.]1plus-agency[.]com/tmp/nlr08ZO/
https://winadev[.]com/uglot/iiCIU/
https://enews[.]enkj[.]com/wordpress/h62/
https://apicosto[.]misco-furniture[.]com/dvzmj/0xm3yS/
https://drbeatrice[.]com/wp-content/HSz/
https://ienerpro[.]com/cgi-bin/VVwhOR/
https://premierbarsamui[.]com/lrc/O/
https://fulfillmententertainment[.]com/cgi-bin/jO/
https://meadtimes[.]com/wp-content/VZrDrTw/
https://pinturasydecoracionluis[.]com/wp-admin/fK3/
https://oconsign[.]com/cgi-bin/koLViD/
https://umapreowned[.]com/wp-admin/XF7RBbs/
https://kitecorp[.]ca/wp-includes/kEI98N/
https://moneyii[.]com/website/ddeoUDo/
https://amvp-py[.]com/amvp/r/
https://dagranitegiare[.]com/wp-admin/d/
https://emitt-tech[.]com/wp-admin/2qG/
https://kvaser-microsite[.]tagsom[.]company/wp-includes/a/
https://aravindhherbalstore[.]com/wp-admin/TPA/
https://leo[.]jelct[.]com/wp-content/Hce/
https://domiciliazione[.]org/wp/UT8/
https://haymetetrading[.]com/wp-includes/yGELKj4/
https://simofferbd24[.]com/wp-includes/fsiQc/
https://401kplansinfo[.]com/cgi-bin/KtFRk/
https://fidelityguide[.]com/cgi-bin/VA/
https://sirnakmidyeci[.]com/wp-includes/qk9wW2/
https://subitocarne[.]com/wp-content/ByeOAt9/
https://eliesalibaarchitect[.]com/wordpress/T/
https://magnusdc[.]com/MR/
https://datummachines[.]com/assets/u/
https://immigrationquestion[.]com/3x_beast/Ty9/
https://122[.]117[.]44[.]59/wordpress/gS/
https://3[.]212[.]194/
https://41[.]89[.]94[.]30/web/8/
https://srksmaisw[.]org/manufacture/h/
https://prestokitchens[.]com/recurringofRe/
https://www[.]djraisor[.]com/error/w7G3/
https://dakarbuzz[.]net/css/CyKg/
https://wildecapitalmgmt[.]net/wp-content/j6/
https://californiaasa[.]com/californiaasa[.]com/8t/
https://viralbrown[.]com/e3c0ngfjc/N/
https://kharazmisch[.]com/w/
https://influxon[.]com/wp-admin/472/
https://bballbreak[.]com/wp-admin/O/
https://etianguong[.]com/h5/Gxm/
https://lbbniu[.]com/idealnotify/y/
https://crashboxcharlotte[.]com/wp-includes/8/
https://trendyhome[.]ltd/img4qrg/c/
https://104[.]196[.]113[.]47/wp-admin/D/

http://vuatritue[.]com/wp-admin/w/
http://castlestudios[.]com/bots/7/
https://www[.]afriqueindustries-sa[.]com/ootqgtbgutgqkxfq/dS9/
http://brandstrumpet-001-site1[.]ctempurl[.]com/default/lnD/
http://oneinsix[.]com/test/u/
http://livefarma[.]com/wp-content/hpu/
http://datawyse[.]net/cgi-bin/8/
http://guitarsforisrael[.]org/QPOUUYxLBk/1nprgf/
http://sadanandpvc[.]com/twitter/BssXB/
http://help-m2c[.]eccang[.]com/pseovck27kr/T/
http://youtube-monetization[.]com/qrnsp/2v/
http://ahrgintl[.]com/alfacgiapi/jg1VUae/
http://helionspharmaceutical[.]com/wp-admin/Xg/
http://hanulmotors[.]com/nbqso/H0DdOyB/

Recomendaciones y Buenas Prácticas

Recomendaciones generales de seguridad

- No abrir correos ni mensajes de dudosa procedencia.
- Desconfiar de los enlaces y archivos en los mensajes o correo.
- Mantener actualizadas sus plataformas (Office, Windows, Adobe Acrobat, Oracle Java y otras).
- Ser escépticos frente ofertas, promociones o premios increíbles que se ofrecen por internet
- Prestar atención en los detalles de los mensajes o redes sociales
- Evaluar el bloqueo preventivo de los indicadores de compromisos.
- Mantener actualizadas todas las plataformas de tecnologías y de detección de amenazas.
- Revisar los controles de seguridad de los AntiSpam y SandBoxing.
- Realizar concientización permanente para los usuarios sobre este tipo de amenazas.
- Visualizar los sitios web que se ingresen sean los oficiales.



Muro de la Fama

El siguiente es el listado de personas y organizaciones que han colaborado explícitamente con el CSIRT de Gobierno para mejorar la seguridad informática en instituciones y organismos públicos del Estado, al informar problemas de seguridad y vulnerabilidades descubiertas.

El CSIRT de gobierno destaca en este segmento a quienes reportaron incidentes utilizando canales formales (en el sitio web <https://www.csirt.gob.cl> y/o al teléfono +(562) 2486 3850) siempre que hayan aportado con información relevante, manteniendo la reserva del incidente durante el análisis y hasta la certificación de la solución del mismo.

- Carlos Guzmán
- Jacinto Muñoz
- Nicolás Boettcher

